

MÀSTER
INTERUNIVERSITARI*



RECERCA
EN SALUT

*pendent de verificació

Per la Universitat de
Lleida i la Universitat
de Vic-UCC



Es tracta d'un màster de caràcter científic que té com a objectiu principal formar els alumnes en aquelles competències relacionades amb l'adquisició de coneixements en matèria de metodologia de la investigació, així com en la seva aplicació en *el desenvolupament de la recerca en les ciències de la salut*.

www.fif.udl.cat
recerca.salut@infermeria.udl.cat



UVIC
UNIVERSITAT
DE VIC
FACULTAT DE
CIÈNCIES DE LA SALUT
I EL BENESTAR

MÀSTER
INTERUNIVERSITARI*

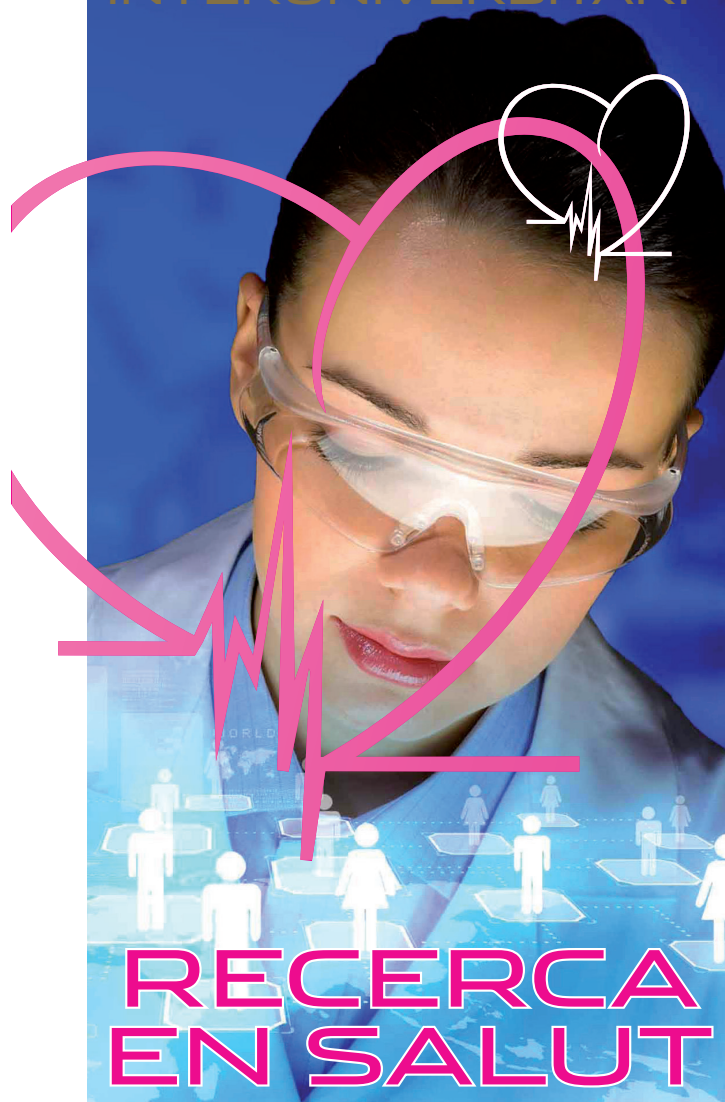

RECERCA
EN SALUT

*pendent de verificació

Per la Universitat de
Lleida i la Universitat
de Vic-UCC



Es tracta d'un màster de caràcter científic que té com a objectiu principal formar els alumnes en aquelles competències relacionades amb l'adquisició de coneixements en matèria de metodologia de la investigació, així com en la seva aplicació en *el desenvolupament de la recerca en les ciències de la salut*.

www.fif.udl.cat
recerca.salut@infermeria.udl.cat



UVIC
UNIVERSITAT
DE VIC
FACULTAT DE
CIÈNCIES DE LA SALUT
I EL BENESTAR

Fitxa tècnica

Edició: 7a. edició.

Crèdits: 90 crèdits ETCS.

Calendari: A partir d'octubre de 2018.

Preinscripció: 1 de Març al 6 de Juliol.

Modalitat: Semipresencial i Online.

Lloc: Universitat de Lleida i Universitat de Vic-UCC.

Idiomes: català, castellà i anglès. **Orientació:** Recerca.

Coordinació acadèmica: Esther Rubinat Arnaldo.

Adreçat a: titulats de l'àmbit de ciències de la salut: infermeres, fisioterapeutes, psicòlegs, treball social, nutricionistes i dietistes, així com qualsevol altre titulat que vulgui investigar en el camp de la salut.



El màster dona accés al programa de doctorat en Salut de la Universitat de Lleida, així com al programa de doctorat interuniversitari en Cures Integrals i Serveis en Salut. També dona accés a doctorats dels àmbits nacional i internacional.

Pla d'Estudis

Mòdul I:**METODOLOGIA I EINES D'INVESTIGACIÓ AVANÇADA EN SALUT**

Assignatures obligatòries: 6 ETCS/matèria.

- Metodologia en Investigació Quantitativa en Salut.
- Metodologia en Investigació Qualitativa en Salut.
- Cerca i Gestió de la Informació.
- Elaboració i Gestió de Projectes.
- Anàlisi de Dades en la Investigació en Salut 1.
- Anàlisi de Dades en la Investigació en Salut 2.
- Comunicació i Transferència dels Resultats d'Investigació en Salut.

Mòdul II: OPTATIVES

Cal superar, com a mínim, dues de les especialitats optatives: 18 ETCS/matèria.

- Especialitat A: Envel·liment Saludable.
- Especialitat B: Recerca Clínica.
- Especialitat C: Investigació en Cronicitat, Polítiques i Pràctiques Socials.
- Especialitat D: Activitat Física, Ocupació i Salut.
- Especialitat E: Alimentació, Salut i Benestar.

Mòdul III: TREBALL FINAL DE MÀSTER

Obligatòria: 12 ETCS

- Treball Final de Màster

Fitxa tècnica

Edició: 7a. edició.

Crèdits: 90 crèdits ETCS.

Calendari: A partir d'octubre de 2018.

Preinscripció: 1 de Març al 6 de Juliol.

Modalitat: Semipresencial i Online.

Lloc: Universitat de Lleida i Universitat de Vic-UCC.

Idiomes: català, castellà i anglès. **Orientació:** Recerca.

Coordinació acadèmica: Esther Rubinat Arnaldo.

Adreçat a: titulats de l'àmbit de ciències de la salut: infermeres, fisioterapeutes, psicòlegs, treball social, nutricionistes i dietistes, així com qualsevol altre titulat que vulgui investigar en el camp de la salut.



El màster dona accés al programa de doctorat en Salut de la Universitat de Lleida, així com al programa de doctorat interuniversitari en Cures Integrals i Serveis en Salut. També dona accés a doctorats dels àmbits nacional i internacional.

Pla d'Estudis

Mòdul I:**METODOLOGIA I EINES D'INVESTIGACIÓ AVANÇADA EN SALUT**

Assignatures obligatòries: 6 ETCS/matèria.

- Metodologia en Investigació Quantitativa en Salut.
- Metodologia en Investigació Qualitativa en Salut.
- Cerca i Gestió de la Informació.
- Elaboració i Gestió de Projectes.
- Anàlisi de Dades en la Investigació en Salut 1.
- Anàlisi de Dades en la Investigació en Salut 2.
- Comunicació i Transferència dels Resultats d'Investigació en Salut.

Mòdul II: OPTATIVES

Cal superar, com a mínim, dues de les especialitats optatives: 18 ETCS/matèria.

- Especialitat A: Envel·liment Saludable.
- Especialitat B: Recerca Clínica.
- Especialitat C: Investigació en Cronicitat, Polítiques i Pràctiques Socials.
- Especialitat D: Activitat Física, Ocupació i Salut.
- Especialitat E: Alimentació, Salut i Benestar.

Mòdul III: TREBALL FINAL DE MÀSTER

Obligatòria: 12 ETCS

- Treball Final de Màster