

El 70% de los adolescentes padecen dolor de espalda

Causas || El Colegio de Fisioterapeutas lo achaca a posturas incorrectas en clase, exceso de peso en las mochilas y demasiado tiempo ante el ordenador

ITMAR FABREGAT



Escuela rural de Torre-serona con su tutor y otro profesor.

Un setenta por ciento de los jóvenes de entre 16 y 21 años sufren alguna dolencia de espalda y uno de cada diez niños menores de 10 años tiene ya algún achaque, según los datos del Colegio de Fisioterapeutas de Catalunya. Las causas son el exceso de peso en las mochilas, posturas inadecuadas en clase y demasiado tiempo ante el ordenador.

La escuela rural sube nota

■ Las escuelas rurales con menos de 15 alumnos de Lleida tienen más nivel académico. Por otra parte, las niñas estudian más.

GUÍA | 45 | ES NOTICIA | 3-5

El Compromís per Lleida propone redistribuir agua para equilibrar territorios

Expertos ven en el Segre una solución para Barcelona a cambio de inversiones en Ponent

COMARCAS | 14

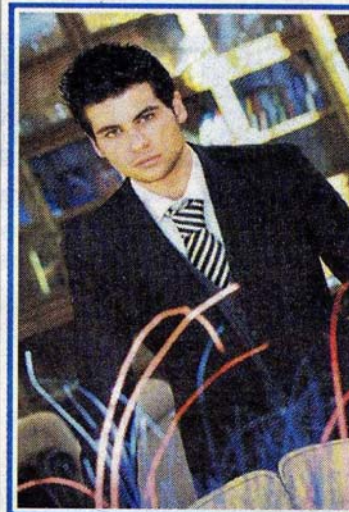

BOUTIQUE LÍNIA

SENSE LÍMIT DE TALLS
**NOVA COL·LECCIÓ
TARDOR - HIVERN**

(home - dona)

DONA	HOME
Pg. de Ronda, 139	Pi i Margall, 34
LLEIDA	LLEIDA
Tel. 973 24 65 09	Tel. 973 23 16 89

NO TANQUEM AL MIGDIA