Webinar sobre fisioterapia en Epidermólisis bullosa

19 febrero 2022 | Asistencia telemática

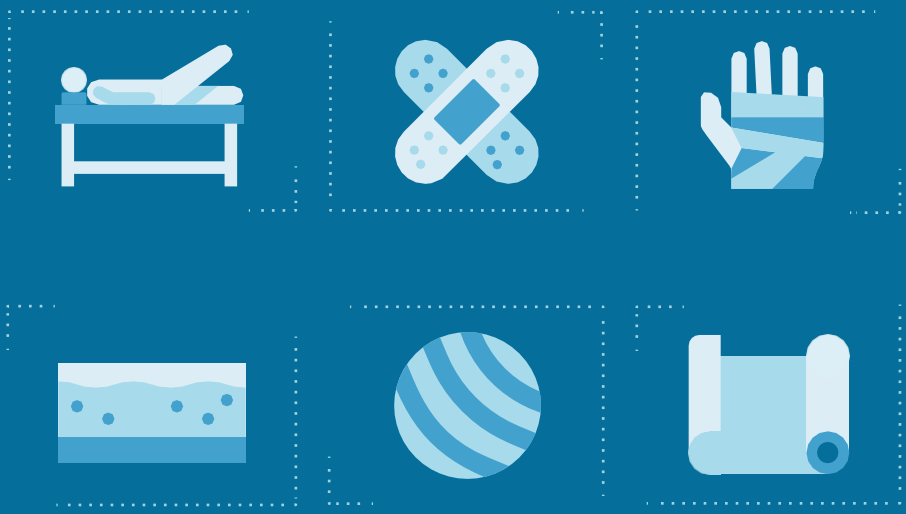

Más información
Colegio de Fisioterapeutas de Cataluña

Organizado por: Colegio de Fisioterapeutas de Cataluña, Generación o2 y DEBRA Piel de Mariposa

Dirigida a: Profesionales de fisioterapia

Programa

10:00-10:10

Apertura de la jornada
Daniel Jiménez Hernández
Secretario Colegio Oficial de Fisioterapeutas de Cataluña

10:10-10:45

Introducción a la EB
Asunción Vicente Villa
Dermatóloga infantil
Hospital Universitario Sant Joan de Déu

10:45-11:55

Manejo de la EB
Importancia de la cura
Visión de la enfermedad desde una perspectiva psicosocial
Miriam Villa Casasano
Enfermera DEBRA Piel de Mariposa

11:55-12:10

Descanso

12:10-12:55

Introducción a la Fisioterapia en EB
Miriam Villa Casasano
Enfermera DEBRA Piel de Mariposa

12:55-13:35

Experiencia clínica de fisioterapia y EB. Caso pediatría
Adela Liria Gallego
Fisioterapeuta
CDIAP de Granollers (CAPIVO)

13:35-14:15

Experiencia clínica de fisioterapia y EB. Caso adulto
David Ceballos Luengas
Fisioterapeuta
Centro de Fisioterapia David Ceballos

14:15-14:30

Cierre de la Jornada. Conclusiones

- **Daniel Jiménez Hernández**
  Secretario CFC
- **Mercedes Ruiz de la Fuente**
  Responsable del departamento de Salud Generación o2
- **Miriam Villa Casasano**
  Enfermera DEBRA Piel de Mariposa

Col·legi de Fisioterapeutes de Catalunya

Go2

debra Piel de Mariposa